

PLAN URBANISTIC ZONAL

INTRODUCERE IN INTRAVILAN / CONSTRUIRE CENTRALA FOTOVOLTAICA

S.C. GGR INVEST S.R.L

COMUNA DRAGOMIREȘTI, JUDEȚUL DAMBOVIȚA



PLAN DE INCADRARE IN TERITORIU SCARA 1:25000

- PARCELA EXISTENTA - TEREN ARABIL EXTRAVILAN - PROPRIETATE PRIVATA S.C. GGR INVEST S.R.L.
- DRUMURI EXISTENTE ; DE 726, DE 116

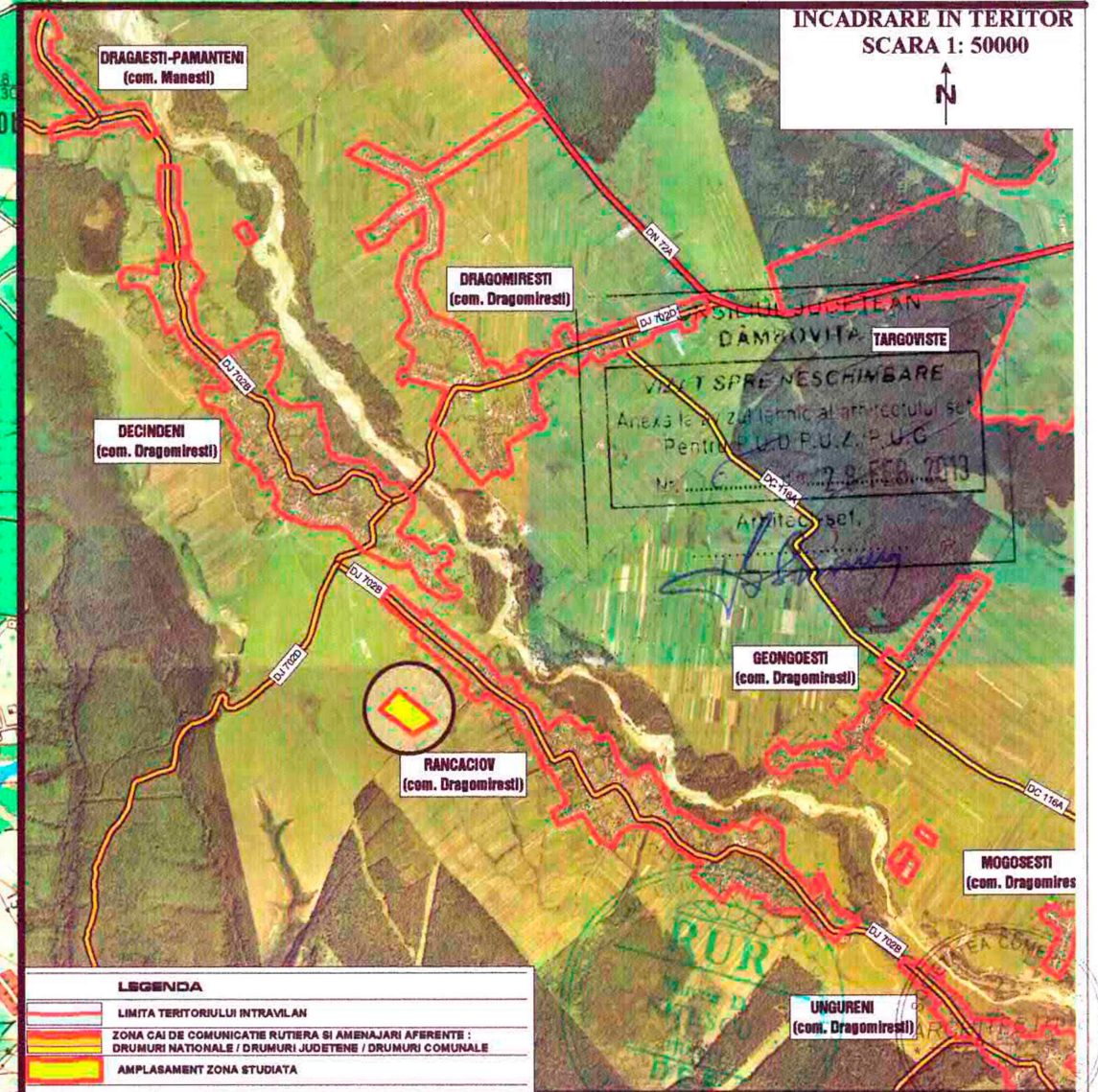
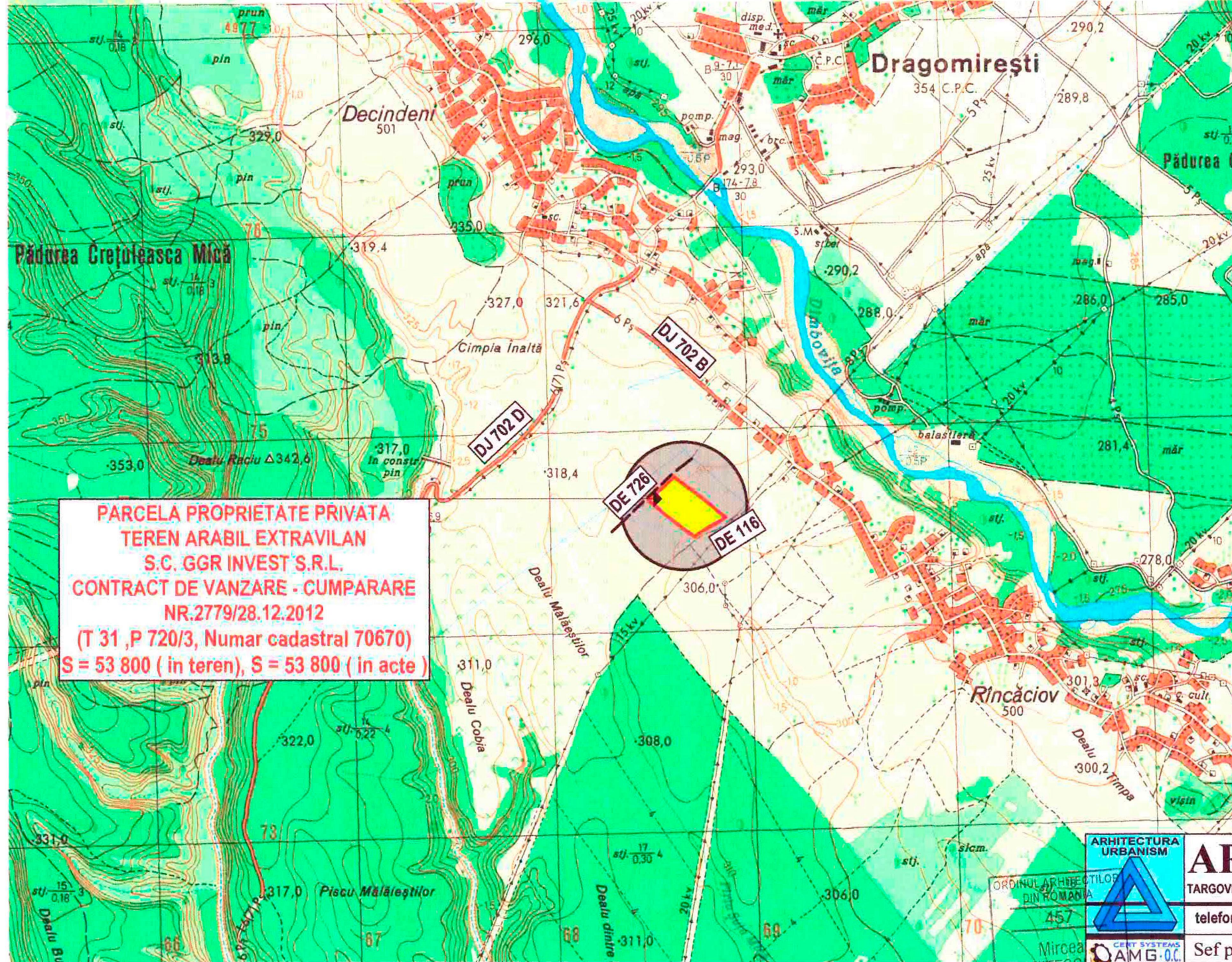

**PARCELA PROPRIETATE PRIVATA
TEREN ARABIL EXTRAVILAN
S.C. GGR INVEST S.R.L.
CONTRACT DE VANZARE - CUMPARARE
NR.2779/28.12.2012
(T 31 , P 720/3, Numar cadastral 70670)
S = 53 800 (in teren), S = 53 800 (in acte)**

- LEGENDA**
- LIMITA TERITORIULUI INTRAVILAN
 - ZONA CAI DE COMUNICATIE RUTIERA SI AMENAJARI AFERENTE : DRUMURI NATIONALE / DRUMURI JUDEȚENE / DRUMURI COMUNALE
 - AMPLASAMENT ZONA STUDIATA

ARCHITECTURE SRL
TARGOVISTE , CALEA DOMNEASCA , NR. 266, JUDEȚUL DAMBOVIȚA, ROMANIA
telefon, fax 0245 210 443, e-mail: architecture_tgv@yahoo.com

Sef proiect	arh. Razvan Nitescu	
Proiectat	arh. Luchian Nitescu	
Redactat	ing. Lucian Rusu	
Verificat	arh. Mircea Nitescu	

INTRODUCERE IN INTRAVILAN / CONSTRUIRE CENTRALA FOTOVOLTAICA
Comuna Dragomirești, Județul Dambovița
Beneficiar: S.C. GGR INVEST S.R.L
cu sediul social in mun. Targoviste, str. Gabriel Popescu, bl.2D, ap. 3, Jud. Dambovița

SCARA 1: 25 000	PLAN DE INCADRARE IN TERITORIU	PR. NR. 3/2013
DATA 02.2013		FAZA PUZ

PLANSĂ NR. 0/019



PLANSĂ 2 - REGLEMENTĂRI URBANISTICE - ZONIFICARE ȘI REȚELE EXTERNE

SCARA 1:1000

	LIMITA ZONEI STUDIATE IN PREZENTA DOCUMENTATIE		CONDUCTA PREDARE ENERGIE ELECTRICA DE MEDIE TENSIUNE, INGROPATA CATRE L.E.A. 20 KV EXISTENTA
	LIMITA INTRAVILANULUI PROPUȘ		L.E.A 15 kVA EXISTENTA
	LIMITA CADASTRALA A PARCELEI EXISTENTE CE FACE OBIECTUL PREZENTEI DOCUMENTATII		STALPI BETON L.E.A. EXISTENTI
	ZONA SUBCAMP DE MODULE FOTOVOLTAICE INSTALATE		ZONA VERDE AMBIENTALA ȘI DE PROTECTIE PERIMETRALA / GARD, SISTEM ANTI-FRACTIE
	MODUL FOTOVOLTAIC		CIRCULATIE RUTIERA ȘI PIETONALA IN INCINTA
	POSTURI DE TRANSFORMARE AFERENTE SUBCAMPURILOR EXISTENTE P.T.1, P.T.2		PARCAJE PROPUȘE
	1 PUNCT DE COLECTARE ȘI DE CONEXIUNE A ENERGIEI ELECTRICE DE MEDIE TENSIUNE PRODUSA IN POSTURILE DE TRANSFORMARE P.T.1, P.T.2		DRUMURI DE EXPLOATARE EXISTENTE DE 116, DE 276
	2 CABINA DE MASURARE ȘI PREDARE		ACCES PRINCIPAL IN INCINTA
	P SPATIU ADMINISTRATIV ȘI DE INTRETINERE/ REGIM DE INALTIME		PUT APA POTABILA DE MICA SAU MEDIE ADANCIME; PROPUNERE
	CP CABINA POARTA		WC ECOLOGIC
	REȚEA CONDUCTORI DIN INVERTOARE (CURENT ALTERNATIV) CATRE POSTUL DE TRANSFORMARE AFERENT		PLATFORMA PRECOLECTARE ȘI DEPOZITARE TEMPORARA DEȘURI MENAJERE
	REȚEA CONDUCTE ENERGIE ELECTRICA DE MEDIE TENSIUNE DE LA POSTUL DE TRANSFORMARE CATRE PUNCTUL DE CONEXIUNE		

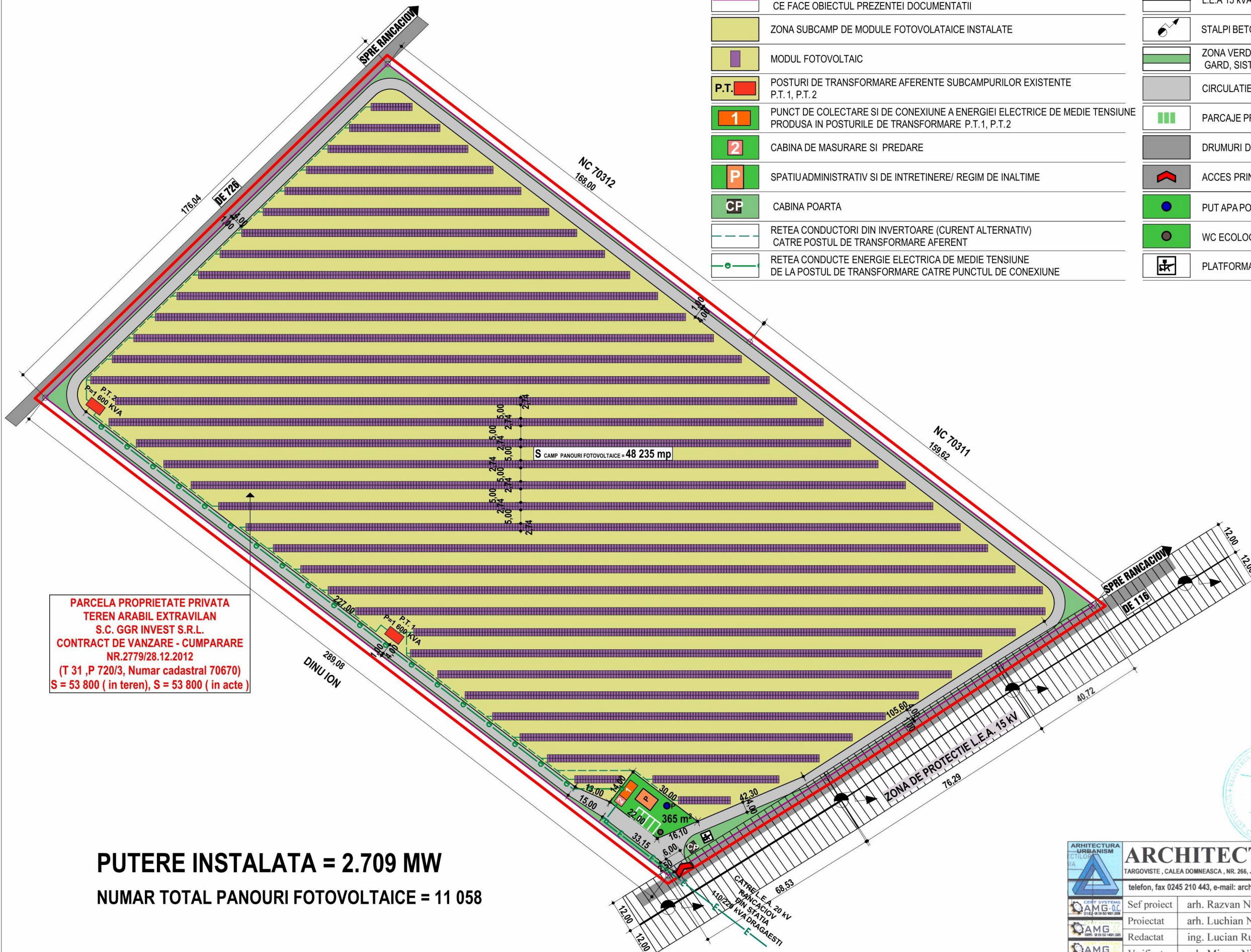

PARCELA PROPRIETATE PRIVATA
TEREN ARABIL EXTRAVILAN
S.C. GGR INVEST S.R.L.
CONTRACT DE VANZARE - CUMPARARE
NR.2779/28.12.2012
(T 31 ,P 720/3, Numar cadastral 70670)
S = 53 800 (in teren), S = 53 800 (in acte)

PUTERE INSTALATA = 2.709 MW
NUMAR TOTAL PANOURI FOTOVOLTAICE = 11 058

CONSILIUL JUDEȚEAN
DĂMBOVITA
VIZAT SPRE NESCHIMBARE
Anexa la avizul tehnic al arhitectului șef
Pentru P.U./D.P.U./Z.P.U./G
Nr. 6/2013 din 28 FEB 2013
Arhitect șef
[Signature]



ARCHITECTURA S.R.L. TARGOVISTE, CALEA DOMNEASCA, NR. 266, JUDETUL DAMBOVITA, ROMANIA telefon, fax 0245 210 443, e-mail: architecture_tgv@yahoo.com		INTRODUCERE IN INTRAVILAN / CONSTRUIRE CENTRALA FOTOVOLTAICA Comuna Dragomirești, Judetul Dambovita Beneficiar: S.C. GGR INVEST S.R.L. cu sediul social in mun. Targoviste, str. Gabriel Popescu, bl.2D, ap. 3, Jud. Dambovita	
Sef proiect Proiectat Redactat Verificat	arh. Razvan Nitescu arh. Luchian Nitescu ing. Lucian Rusu arh. Mircea Nitescu	SCARA T: 1000 DATA 02.2013	PR. NR. 3/2013 FAZA PUZ REGLEMENTARI URBANISTICE- ZONIFICARE PLANSĂ NR. 2/021